

COMUNE DI BRISIGHELLA
Unione della Romagna Faentina
Provincia di Ravenna

PUA
Piano Urbanistico Attuativo
Piano particolareggiato
di iniziativa privata
Scheda n.49 Area
"Il Molinone"
Variante n.3 al PRG
Comune di Brisighella
Art. 32.5 NTA del RUE

COMMITTENZA : FERRERO COSTRUZIONI s.r.l.
Via Alberto Mario n. 20, Milano

PROPRIETA' : FERRERO COSTRUZIONI s.r.l.
Via Alberto Mario n. 20, Milano
COMUNE DI BRISIGHELLA

UBICAZIONE: Via Fratelli Cardinali Cicognani, Brisighella (RA)

DATI CATASTALI: Foglio 58 Mappali 79, 320, 253, 254, 255, 534, 535

DATA : Dicembre 2021

PROGETTAZIONE

Studio Tiziano Conti architetto
via Salvolini 15, 48018 Faenza(RA)
Telefono 0546 26440
tizconti1@gmail.com

COLLABORAZIONI

FERRERO COSTRUZIONI s.r.l.
Arch. Silvia Ferrero
Geom. Bianchi Pietro
Geologo Dott. Stefano Marabini
Acustica Ing. Daniele Tassinari (Studio Energia Faenza)
VALSAT Dott. Stefano Costa (Servizi Ecologici Faenza)

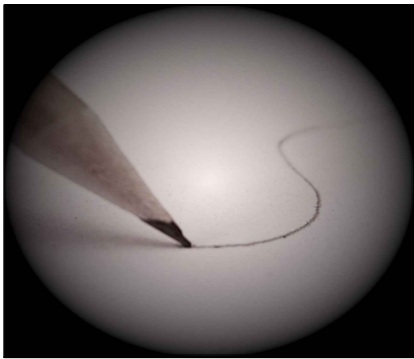

ENEL

i.4.3

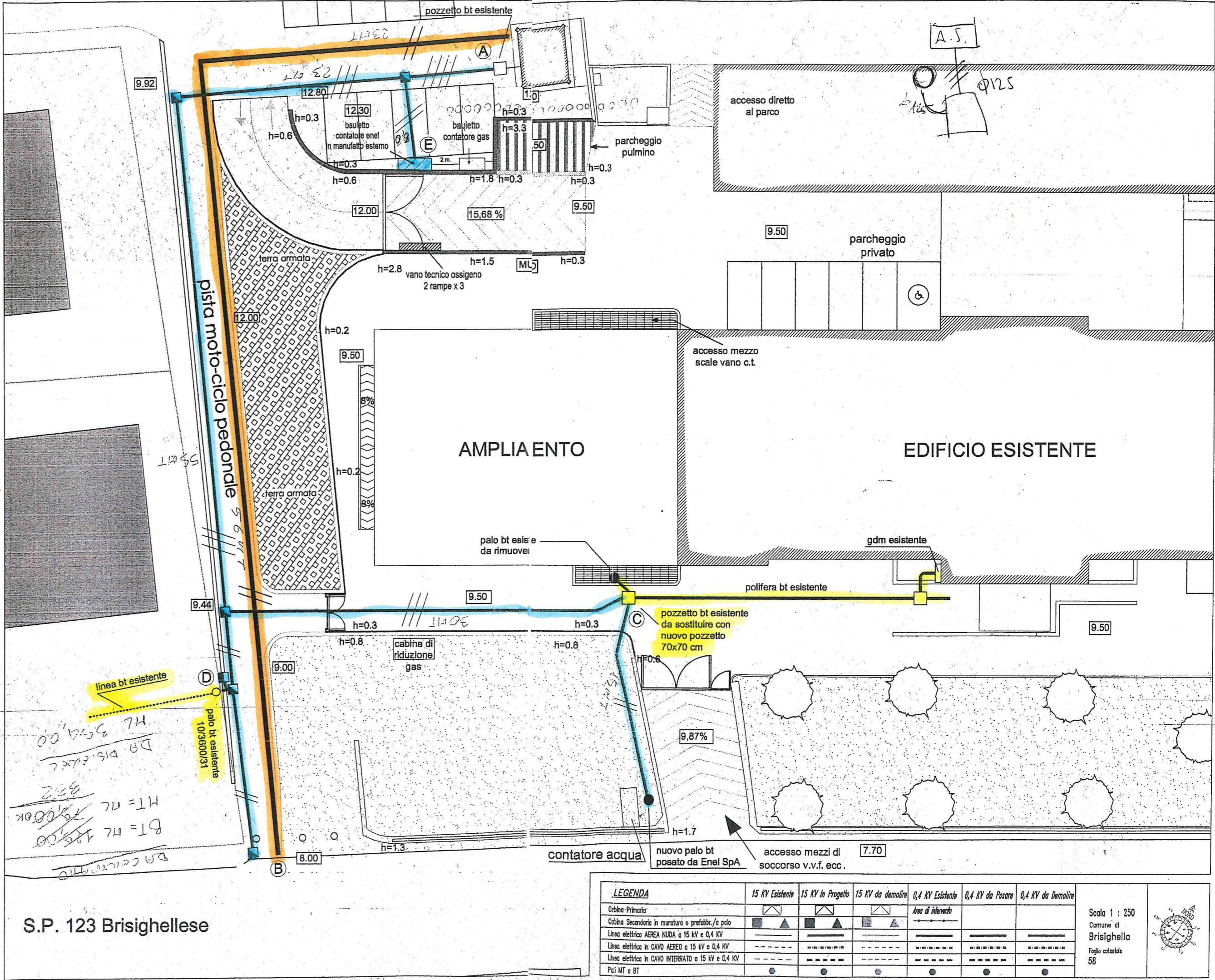

S.P. 123 Brisighellese